

SJournalen

August 2016



Halvårsregnskab 2016

Stigende udlån og forretningsomfang



Digitalisering med mening

gør hverdagen nemmere for både rådgivere og kunder



En sport, der trækker

- kunder fra hele Europa



Læs også:

Thisted Erhverv i nye lokaler | Vi køber større biler | I år kommer Allan Olsen

Investeringslyst og nye kunder giver lokal vækst

Bestyrelsen i Sparekassen Thy har netop godkendt halvårsregnskabet med et overskud på 50,6 mio. kr. før skat. Der er tale om et halvårsregnskab med fortsat stigende udlån og forretningsomfang. Hertil kommer en god tilgang af nye kunder.

Vækst på flere områder

Nettorenteindtægter fra ind- og udlån er steget pænt, og den helt store forklaring skal findes i øget kundeaktivitet.

Især investeringsområdet har haft en god udvikling. Nettorente- og gebyrindtægterne stiger fra 160 mio. kr. i 2015 til 171 mio. kr. i 2016, svarende til 6,9%.

At vi kan præsentere en fremgang på dette område, er vi særdeles tilfredse med, når vi samtidig må konstatere, at nettorenteindtægterne er negativt påvirket af det faldende renteniveau, udtaler direktør Ole Beith.

Vi har faktisk så meget gang i butikken, at vi igen i år kan notere en udlånsvækst på 125 mio. kr. svarende til 3,6%, mens indlån er steget med 438 mio. kr., eller 8,5% her i første halvår.

Det er jo glædeligt, at specielt udlånet fortsætter med at stige, hvilket skyldes, at der er mere gang i investeringslysten. Det kan også mærkes i vores leasingselskab. Hertil kommer, at vi fortsat får rigtig mange nye kunder. Alt i alt en god udvikling, siger direktør Ole Beith.

Kursreguleringer uændret

Sparekassens store fondsbeholdning på ca. 1,8 mia. kr. har i 1. halvår ikke givet anledning til de store udsving. Obligationerne bidrager positivt med 4,7 mio. kr. mens aktier m.v. trækker ned med ca. 2,8 mio. kr. De samlede kursreguleringer lander på 1,9 mio. kr.

Omkostninger og nedskrivninger stiger

Det fremgår tillige af halvårsrapporten fra Sparekassen Thy, at udgifter til personale og administration er steget fra 96,4 mio. kr. i 2015 til 104,6 mio. kr. i 2016. Stigningen skyldes bl.a. tilgang af nye medarbejdere til den nyåbnede afdeling i Ulfborg samt nye medarbejdere i forbindelse med overtagelsen af Vestjysk Banks afdeling i Thisted. Stigningen er således helt, som forventet, og er en investering i fremtidig udvikling af vores forretning, udtaler direktør Ole Beith.

Omkostninger til den løbende udvikling af nye it-løsninger til f.eks. SWIPP og andre mobile løsninger, samt egne rådgivningssystemer har også været stigende.

Nedskrivningerne stiger fra 3,6 mio. kr. i 2015 til 19,8 mio. kr. i 2016, hvor langt hovedparten af stigningen kan henføres til de fortsatte og stigende udfordringer i landbruget. Generelt må vi sige, at vores kunder har det rigtig godt økonomisk, men de massive udfordringer i landbruget kan vi naturligvis mærke i Sparekassen Thy, siger direktør Ole Beith.

Fortsat fokus på udvikling

Da vi i sparekassen hele tiden arbejder for at skabe vækst i forretningen, må vi med de aktuelle samfundsøkonomiske udsigter, - der nærmest peger lige ud - arbejde ud fra deisen om, at udvikling skal ske via tilgang af nye kunder.

Vi har de senere år intensiveret markedsføringen, samt andre kun-



Udlån er steget med 125 mio. kr.



Egenkapital steget med 34 mio. kr.



2.300 nye kunder i første halvår 2016



Indlån er steget med 438 mio. kr.



detiltrækningskoncepter, og med en stor indsats fra medarbejderne har vi igen i 2016 haft en god kundetilgang. Det er samtidig glædeligt, at kundetilgangen sker i alle vores afdelinger, udtaler direktør Ole Beith.

Sparekassen Thy ser positivt på fremtiden

Vi har således al mulig grund til at se positivt på fremtiden, forretningen er fortsat i positiv udvikling, og

vi har det økonomiske grundlag for at investere i nye aktiviteter og forretningsområder, siger Ole Beith.

Sparekassens koncern solvensprocent er pr. 30. juni 2016 opgjort til 17,6 %. Periodens overskud er ikke medregnet ved opgørelsen af solvensen. Ved indregning af periodens resultat kan solvensprocenten opgøres til 18,3 %.

Det individuelle solvensbehov er samtidig faldet fra 10% i 2015 til

8,8% i 2016, og dermed kan den solvensmæssige overdækning beregnes til 8,8%, svarende til 508 mio. kr.

Tak for tilliden!

Ole Beith
Direktør

Halvårsresultat

Koncerntal

	2016	2015	Ændring
	mio. kr.	mio. kr.	mio. kr.
Nettorenter	99,6	101,5	- 1,9
Gebyr og provision	68,1	59,0	9,1
Udgifter personale og adm.	104,6	96,4	8,2
Kursreguleringer	1,9	0,8	1,1
Nedskrivning på udlån	19,8	3,6	16,2
Halvårsresultat før skat	50,6	60,4	- 9,8
Halvårsresultat efter skat	37,7	49,3	- 11,6

Balance

	30/6-2016	31/12-2015	
Udlån	3.624	3.499	125
Indlån	5.552	5.114	438
Balance	7.131	6.540	591
Garantkapital	321	315	6
Egenkapital	1.208	1.174	34
Solvensprocent	17,6%	18,6%	-1,0

Digitalisering med mening

Internettet og efterfølgende World Wide Web-softwaren (www) har en lang historie. Men siden internettet blev mangfoldiggjort i løbet af 90'erne, har vi også i Sparekassen Thy skrevet vores egen historie. Nemlig historien om en sparekasse, der hænger på digitaliseringsrejsen, når det giver mening.

I dag er begreber som hjemmeside, netbank, mobilbank og app's ret gængse begreber i det danske sprog. I Sparekassen Thy bruger vi dem også. Men, det stopper ikke der. Paletten af højteknologiske løsninger er stor, og den vokser år for år.

Kunderne har forskellige ønsker

I Sparekassen Thy har vi 47.000 kunder. Og det er helt naturligt, at der i et vist omfang er forskellige præferencer for brugen af de teknologiske løsninger, som vi

”

Vi arbejder målrettet på at indføre gode digitale kommunikationsløsninger. F.eks. webmøder over computeren. Det er næsten som at sidde ansigt til ansigt, uanset hvor man er. Både kunder og rådgivere har gode oplevelser med det.

*Ole Beith, Direktør
Sparekassen Thy*



Ny smartphone app

Med den nye Sparekassen Thy App til smartphones har du den direkte opdaterede linie til sparekassen og en mængde praktisk information og nyheder.

Find app'en til iOS og Android (ver. 4.4+) ved at søge "Sparekassen Thy".

tilbyder. Overordnet set er der dog et behov for, at flest mulige benytter løsningerne.

Det gør det muligt for os fortsat at være konkurrencedygtige som pengeinstitut. Lidt sat på spidsen kan man sige, at jo flere af de "nemme" transaktioner, du selv foretager eks. via NetBanken, jo mere tid kan vi bruge sammen med dig.

- Eksempelvis til bolig-, pensions- og investeringsrådgivning.

Målet er selvfølgelig også at gøre hverdagen nemmere for både kunder og rådgivere.

Det er det, vi kalder "Digitalisering med mening".





Sparekassen Thys digitale løsninger:

- www.sparthy.dk
- NetBank
- MobilBank
- TabletBank
- Sparekassen Thy App
- Swipp
- eBoks
- Webmøder
- Digital underskrift af dokumenter
- Saldo SMS
- Afstemning og tilmelding til garantmøder
- Kundeanalyser
med flere

”

Der er en klar forventning om, at man som moderne virksomhed i den finansielle sektor kan spænde bredt og dække mange behov. Det gør vi, og det skal vi fortsat gøre.

*Jakob Madsen, Marketingchef
Sparekassen Thy*



Vi køber større biler

Vi glæder os over, at udlånet fortsat stiger. Det tyder på, at der igen er gang i økonomien, og vores kunder har større lyst til at låne penge. Det er godt for samfundet og for os. Men hvad bruger vi pengene til?

Som de fleste nok har bemærket, har vi i år fokuseret meget på bil- og boliglån i Sparekassen Thy's kampanjer. Det er ikke tilfældigt, for det er netop de to områder, hvor der er en god aktivitet i udlånet.

Ny bolig og større bil

Boligen er en af de vigtigste faktorer i privatøkonomien, så det er en god indikator for, om der er vækst i forbruget. De lave renter og en god optimisme giver blod på tanden, og kundernes investeringslyst er steget. Det mærker rådgiverne, der hver dag udregner tilbud til både nye og eksisterende kunder.

Det gennemsnitlige billån, målt i kroner, er steget. Det vil sige, at vi generelt køber større biler. Det bekræftes af bilimportørerne, der desuden på landsplan har solgt 11,5% flere biler i årets første fem måneder.

Reallønnen stiger fortsat

Reallønnen steg i 2015 og vismændene forventer en endnu større stigning i 2016. Renteniveauet er

fortsat meget lavt, så mulighederne for at realisere sine drømme, hvad enten det er en stor bil, ny bolig eller drømmerejsen, er måske større end nogensinde før.

Mange drømme starter med en snak med sin økonomiske rådgiver, så det vil vi gerne opfordre til, siger områdedirektør Per Knudsen.

Annonceeksempel
fra foråret

NY BIL? Fra kun 3%*

Bliv kunde hos os!

Vi har fået et stort hjælp til vores køb af hus, som vi kunne ønske os. Det har været positivt at skifte bank, jeg føler, jeg har fået en rådgiver, der tænker på os som mennesker og ikke bare som en indtægtskilde.

Skarpe priser på populære produkter

Energilån 3,75%	Billån* 3,0%	Boliglån 2,3%
---------------------------	------------------------	-------------------------

Sparekassen Thy
Sparekassen Thy
Sparekassen Thy

Per Knudsen
Områdedirektør
Sparekassen Thy

Blod, sved og hestekræfter

Rasmus Højen og Michael Galsgaard startede John Deere Pullingteam i 1999. Stort set al fritid og alle penge blev investeret i traktortræk, og i dag er passionen også deres levevej.

Selvom de er suveræne Danmarks-mestre og ligger helt i toppen i Europa, så er det stadig en dyr hobby. Brødet tjenes ved at sælge reservedele og servicere traktortrækkere på landejendommen på Oddesundvej nær Ydby i Sydthy. Topplaceringerne i diverse stævner giver ikke rigdom, men til gengæld opmærksomhed og kunder i butikken.

Kunder fra hele Europa

Traktortræk handler især om at presse flest mulige hestekræfter ud af traktoren, og på værkstedet har de alt, hvad der skal til i maskiner, værktøj, reservedele og udstyr til formålet.

Maskinparken er for nylig suppleret med en helt unik maskine til måling af hestekræfter. Det er nyttig viden, når der skal fintunes, og der

kommer kunder fra hele Europa for at få målt deres traktorer hos Rasmus og Michael. Maskinen er nemlig indtil videre den eneste af sin art i verden. Udviklet med jysk passion og stædighed i samarbejde med den Amerikanske rullefeltproducent DYNomite Land & Sea.

De var ikke varme på ideen, men med overtalelse og forudbetaling, så lykkedes det at nå i mål, fortæller Michael.

Der er skarp konkurrence mellem traktortrækkere, så det er også hemmeligt, hvad pullingteamets grønne John Deere traktor kan yde. Michael oplyser dog, at det er et sted mellem 2.500 og 3.000 hk.



Et døgn kørsel i lastbilen med anhænger til Ungarn, så er teamet klar til det sidste af fire stævner i Euro Cup. Der er heldigvis god plads i det hyggelige mandskabsrum bag førerhuset.



Traktortrækkere fra hele Europa kommer for at få målt hestekræfterne på Rasmus og Michaels unikke rullefelt. De elektromagnetiske bremser måle helt op til 10.000 hk.



Kraftmålerne spændes på bagakslen i begge sider. Traktoren, og aftræk til udstødningen, spændes fast i gulvet, og så er alt klar til den 4 - 6 sekunders test, der afslører traktorens nøjagtige styrke.



Det er 18 år siden, at Rasmus vandt Viborg Landboudoms amts-mesterskab med en Leyland 2700 traktor. Michael præsenterer her den foreløbig vigtigste pokal, nemlig 1. pladsen i Euro Cup 2015. De har en spinkel føring inden sidste afdeling i Ungarn. Tjek, hvordan det gik på [facebook.com/JohnDeerePullingTeam](https://www.facebook.com/JohnDeerePullingTeam).

Glimt fra vores område



Sparekassen Thy sponsorerer Mors Thy Familielandbrugs Initiativpris. Den gik til Karsten Klito



Muhny var til karneval i Ulfborg



Billige boliglån. Det var temaet, da TV MidtVest sendte optagelser fra Hurup afdelingen

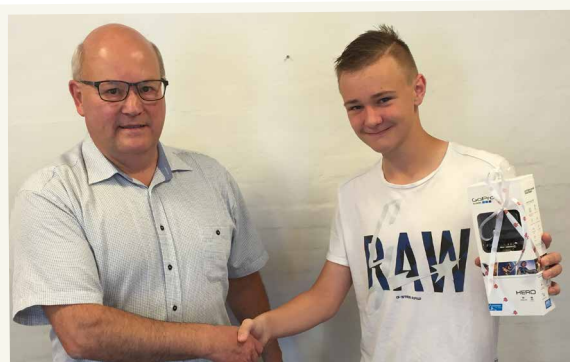

En af årets tre heldige konfirmandvindere. Sebastian i Herning valgte et GoPro kamera



Hunstrup-Østerild Sparekasse Fond uddelte 595.000 kroner



Erhvervsafdelingen på SWIPP-tur rundt med is til byens handlende. En Swipp-krone pr. is.



Lykkehjulet snurrede også til "Danmark Dejligst" - koncert i Hvidbjerg



Så blev Ulfborg afdelingen officielt indviet

I år kommer Allan Olsen

Der var stor begejstring for Poul Krebs' optræden ved garantmøderne i 2014. Denne gang er det en anden af de store troubadurer, der vil fornøje publikum med gode sange og historier. Vi er glade for at kunne præsentere Allan Olsen til alle 5 garantmøder. Indbydelser med tilmeldingsoplysninger udsendes i løbet af oktober.

Valg til repræsentantskabet

Efteråret byder også på valg af nye repræsentantskabsmedlemmer. Alle myndige garanter pr. 31. august 2016 kan opstille. Du skal blot udfylde og aflevere en opstillingsblanket, som du rekvirerer i en af vores afdelinger. Der udsendes valginformation til alle garanter.



GARANT

Garantmøder 2016

Thisted:1. nov.
Thisted:2. nov.
Hanstholm: ...7. nov.
Hurup:8. nov.
Aulum:9. nov.

 Sparekassen Thy

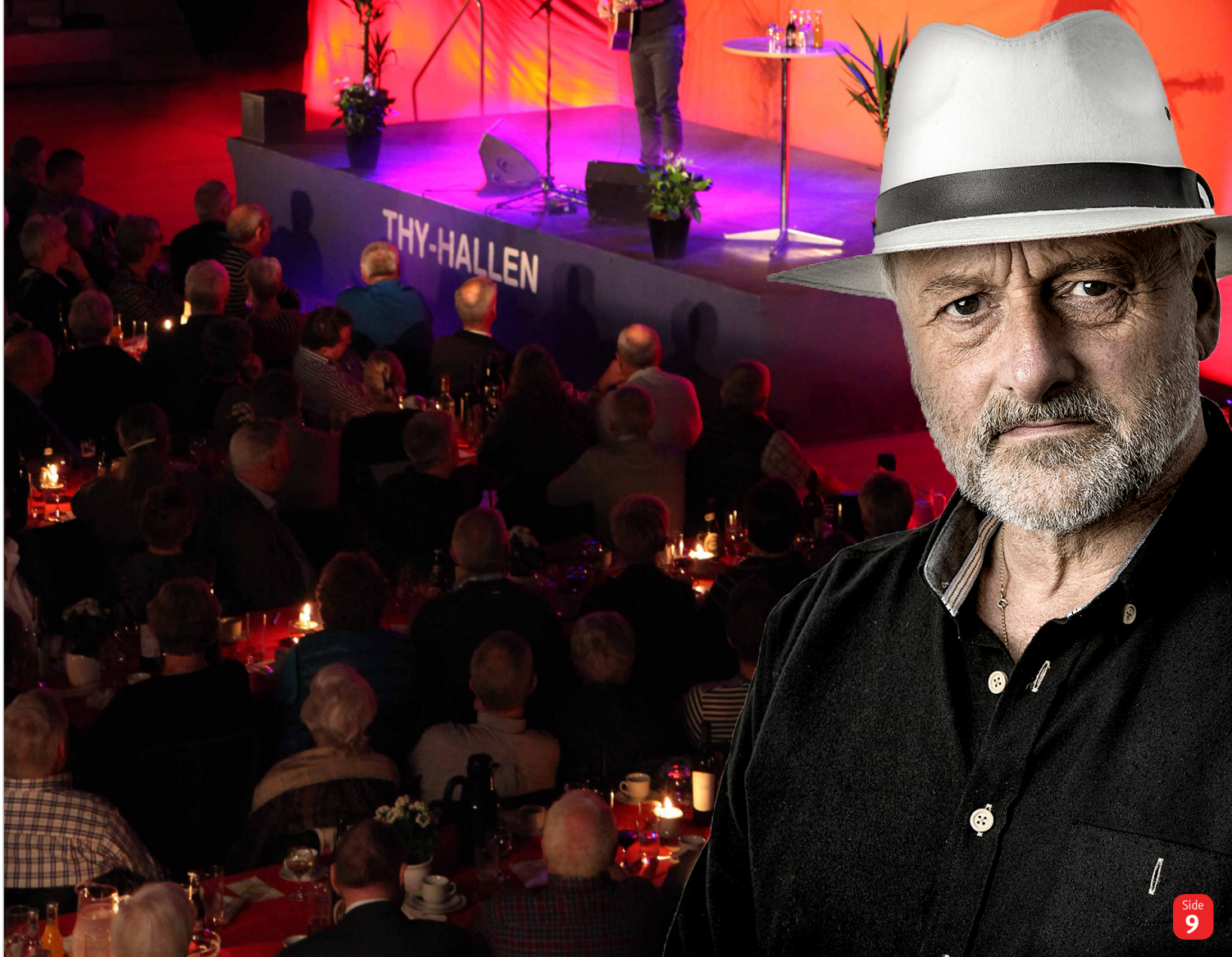

Nyansættelser:



1. maj 2016 Grethe Johannesen, ekspeditionsmedarbejder i Ulfborg.

Grethe er udlært i den daværende sparekasse, SDS i Vinderup og Holstebro. Her skiftede hun i 1996 til Nybolig, hvor hun har været ansat indtil nu. Grethe, der er 55 år, bor i Ulfborg.



1. maj 2016 Mette Thordal-Christensen, vikar i Intern support i Thisted.

Mette er udlært i Skive Sparekasse, hvor hun har været ansat i forskellige funktioner indtil 2012, hvor Sparbank fusionerede med SparNord. Mette har siden haft et par vikariater i pengeinstitutter. Mette er 55 år og bor i Roslev.



1. maj 2016 Per Hovmark, erhvervsrådgiver i Thisted/Nykøbing.

Per er vendt "hjem" til Sparekassen Thy, idet han er uddannet hos os og efterfølgende var privatrådgiver i 6 år. I 1995 kom han til Nykredit, hvor han var ansat i forskellige funktioner, de sidste mange år som erhvervsrådgiver. Per har i perioden hos Nykredit læst til ejendomsrådgiver. Per var omkring Sparekassen Vendsyssel som erhvervskundechef, inden han vendte tilbage til Sparekassen Thy. Per er 49 år og bor i Thisted.



1. august 2016 Tina Korsholm, privatrådgiver i Holstebro.

Tina har en lang fortid som sælger hos Actona Company i Tvis, inden hun i 2008 startede med at læse til finansøkonom. Efter bestået eksamen blev hun ansat i Nordea som builder - en funktion hun har haft indtil skiftet til os. Tina er 41 år og bor i Holstebro.



1. august 2016 Randi Bang Kær, servicemedarbejder i Thisted.

Randi er uddannet bager hos Hvidbjergs bageri. En uddannelse hun har brugt i flere ansættelser såvel indenlands som udenlands. Efter nogle år som landmand har hun i de senere år været køkkenassistent flere steder - nu også i Sparekassen Thy. Randi er 50 år og bor i Snedsted.

Årets elever/finanstraineer



1. september 2016 Tinne Sloth Christoffersen, elev i Hanstholm.

Tinne er sygeplejerske og er p.t. ansat i akutmodtagelsen på Sygehus Thy-Mors. Tinne er 27 år og bor i Thisted.

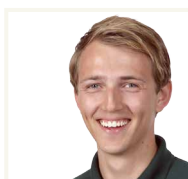

1. september 2016 Tobias Emil Møller, elev i Thisted Rød.

Tobias blev HHX-student i 2015. Han har efterfølgende været ansat hos Post Danmark. Tobias er 20 år og bor i Thisted.



1. september 2016 Frederik Overgaard, finanstraineer i Holstebro.

Frederik har læst HA almen Erhvervsøkonomi efter han fik sin HHX i 2012. Frederik er 24 år og bor i Videbæk.

25 års jubilæum:



Eva Dahl Møller, Thisted Blå havde den 1. juli 2016 været ansat i 25 år.

Eva blev ansat som elev i Sparekassen Thy i 1991. Hun startede i ekspeditionen på hovedkontoret i Thisted. Efter elevtiden var Eva beskæftiget som privatrådgiver, indtil hun i 2010 havde en afstikker som intern producent. Efter et halvt år i produktionen kom hun tilbage til ekspeditionen, hvor hun idag er tilknyttet privatkundeafdelingen.

Erhverv er faldet godt til i de nye lokaler



” Vi har fået mere plads og kundeparkering lige ved døren.
Nikolai Krogh-Hansen, Erhvervs-kundechef

Det summer af liv i Jernbanegade 19, hvor Thisted erhverv flyttede ind midt i juni.

Nu er vi samlet, og det giver god synergi. Vi er faldet godt til, og kunderne er glade for at besøge os i den nye afdeling, som også byder på kundeparkering lige ved døren, fortæller erhvervs-kundechef Nikolai Krogh-Hansen.
Flytningen af erhvervsafdelingens

14 medarbejdere fra Store Torv har givet mere albuenum i privatkundefdelingen til glæde for både kunder og medarbejdere. Ikke mindst set i lyset af den store kundetilgang, vi oplever lige nu både i privat og erhverv, slutter Nikolai.

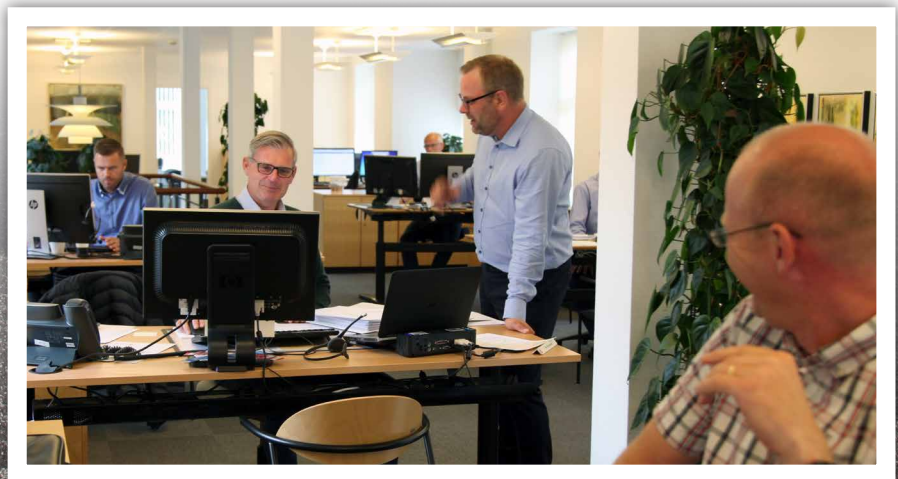



Lokalt samarbejde - der smager godt!

I løbet af et kalenderår har vi mange aktiviteter i form af messer, receptioner og specielle anledninger, hvor vi bruger reklamegaver.

Vi har derfor indgået et samarbejde med Thisted Bryghus, hvor vi forener vores styrker.

Vi har stor berøring med kunder og kundeemner i hele Danmark; det giver Thisted Bryghus en god eksponering.

Thisted Bryghus er anerkendte for deres specialøl, produktudvikling og samtidig hjælper de os med logistikken omkring ølæskerne.

Vi glæder os til et endnu stærkere lokalt samarbejde med bryghuset, udtaler Jakob Madsen.

Jakob Madsen
Marketingchef
Sparekassen Thy

Aage Svenningsen
Adm. direktør
Thisted Bryghus

Sjournalen i tal

Oplag: 10.500 stk.

Modtagere: Garanter i Sparekassen Thy (En pr. husstand)

August-udgave: Omdelt fra 26. august 2016

Tekst: Sparekassen Thy

Foto: Sparekassen Thy, Colourbox m.fl.



Sparekassen Thy

Tlf.: 99 19 50 00 | www.sparthy.dk